



ANVISA

Agência Nacional de Vigilância Sanitária

Relatório de Mapeamento de Impactos – REMAI

Gerência-Geral de Alimentos - GGALI

Assunto da Regulamentação: Aditivos alimentares e coadjuvantes de tecnologia autorizados para uso em leite em pó.

Processo: 25351.301200/2017-56

Área Responsável pela Proposta: Gerência-Geral de Alimentos - GGALI

Diretor Relator: Fernando Mendes Garcia Neto

Copyright©2017. Agência Nacional de Vigilância Sanitária.

Diretor-Presidente

Jarbas Barbosa da Silva Júnior

Diretores

Fernando Mendes Garcia Neto

Renato Alencar Porto

William Dib

Área Responsável pelas Informações:

Gerência-Geral de Alimentos - GGALI

Área Responsável pelo Modelo e Estrutura do REMAI:

Gerência-Geral de Regulamentação e Boas Práticas Regulatórias - GGREG

Sumário

1. Considerações Metodológicas:.....	4
2. Definição do Problema:	5
3. Objetivos da Intervenção Regulatória:.....	5
4. Análise de Impacto da Proposta:	5
4.1 Impactos para o Setor Regulado:	5
4.2 Impactos para a Anvisa:	6
4.3 Impactos para o Sistema Nacional de Vigilância Sanitária - SNVS:	7
4.4 Impactos para o Cidadão:	9
4.5 Outros impactos:	10
5. Plano de Implantação da Proposta:.....	10
6. Monitoramento e avaliação:.....	11
7. Encaminhamentos:.....	11
APÊNDICE	12

1. Considerações Metodológicas:

A Análise de Impacto Regulatório (AIR) pode ser definida como um processo de gestão regulatória baseado em evidências, com foco em resultados, composto por um conjunto de ferramentas, procedimentos e métodos, consistentes e flexíveis, para instrução, coleta e análise de dados, destinado a subsidiar a tomada de decisão. Em termos práticos, a AIR se inicia com a identificação e análise do problema e definição dos objetivos pretendidos com as medidas regulatórias propostas, extraídas do Formulário de Iniciativa.

Este Relatório de Mapeamento de Impacto (REMAI) tem o objetivo de apresentar de forma estruturada, com metodologia reconhecida e com resultados conclusivos, o mapeamento de impactos de uma proposta de atuação da ANVISA em grupos potencialmente afetados – Setor Regulado, ANVISA, Sistema Nacional de Vigilância Sanitária (SNVS) e Cidadão. Importante salientar que o REMAI avalia os impactos diretos relacionados a alguns indicadores¹ representados pelo modelo e não pretende tratar exaustivamente todos os impactos diretos e indiretos esperados com a proposta. Seu propósito, portanto, é de auxiliar os tomadores de decisão em situações nas quais é necessário identificar prioridades, considerando, ao mesmo tempo, diversos aspectos.

O REMAI foi desenvolvido a partir de alguns conceitos e elementos do Método MACBETH (*Measuring Attractiveness by a Categorical Based Evaluation Technique*) de Apoio Multicritério à Decisão (AMD), pela Coordenação de Análise de Impacto Regulatório e Assessoramento Econômico (COAIR/GG AIR). A AMD permite que a decisão seja pautada com base em critérios considerados relevantes para o problema em questão e o método MACBETH propõe a obtenção de escalas normalizadas e coerentes a partir de julgamentos semânticos que avaliam os diferentes graus de atratividade das alternativas e dos critérios utilizados na avaliação.

Após as escolhas dos descritores que melhor reflitam os impactos previstos pela proposta para cada critério avaliado, o modelo desenvolvido calcula escores, possibilitando a classificação dos impactos nos grupos afetados conforme descrito na Tabela 1.

Tabela 1: Classificação do impacto nos grupos avaliados.

Classificação do Impacto	Descrição
Impacto Negativo	A proposta apresenta repercussão negativa para os agentes afetados. Espera-se que os agentes afetados ofereçam resistência à proposta.
Impacto Tolerável	A proposta apresenta repercussão negativa para os agentes afetados. Porém, espera-se que os agentes afetados não ofereçam resistência à proposta.
Sem Impacto	A proposta não apresenta impacto sobre o agente avaliado. Espera-se que os agentes avaliados sejam indiferentes à proposta.
Impacto Positivo	A proposta apresenta repercussão positiva para os agentes afetados. Espera-se que os agentes afetados apoiem a proposta.

A classificação do impacto sobre os agentes afetados permite a comparação de uma medida regulatória com o *Status Quo*², bem como permite a identificação dos principais elementos da proposta que oferecem impactos à sociedade e, desta maneira, pode indicar medidas de mitigação.

O REMAI será preenchido com as informações prestadas no Formulário de Análise de Impacto Regulatório Nível 1. A área proponente escolhe as opções que melhor representam os impactos previstos pela proposta para cada critério avaliado. O resultado do Painel de Impactos reflete as opções selecionadas e justificadas pela área proponente.

¹ Os indicadores que compõem o modelo, bem como seus respectivos descritores, encontram-se no apêndice deste relatório.

² A expressão *status quo* refere-se ao estado atual de uma situação. Representa a alternativa de “não agir” em uma situação regulatória.

2. Definição do Problema:

O problema identificado é o prejuízo à saúde do consumidor em virtude da exposição desnecessária a certos aditivos, decorrente da desatualização da legislação de aditivos para leite em pó. Por exemplo, atualmente está previsto na legislação brasileira o silicato de cálcio e alumínio para leite em pó. No entanto, considerando que atualmente há uma preocupação mundial quanto ao uso de aditivos contendo alumínio; que o JECFA recomendou ao Codex Alimentarius a revogação das provisões de silicato de cálcio e alumínio na GSFA; e que existem outros substitutos para a substância, é importante que este aditivo seja excluído da legislação brasileira.

3. Objetivos da Intervenção Regulatória:

Restringir o uso de aditivos alimentares contendo alumínio na formulação do leite em pó, a fim de reduzir a exposição dos consumidores e este metal e seu risco à saúde, e internalizar ao arcabouço jurídico nacional a lista de aditivos alimentares e coadjuvantes de tecnologia autorizados para uso em leite em pó, de forma a garantir consistência com as competências legais da Agência e reduzir as inconsistências na divisão de competências com o MAPA.

4. Análise de Impacto da Proposta:

4.1 Impactos para o Setor Regulado:

Entende-se por Setor Regulado: *Indústrias do setor de lácteos e fabricantes de aditivos alimentares e coadjuvantes de tecnologia.*

Para esta dimensão de análise, foram estabelecidos quatro indicadores para fins de avaliação dos impactos esperados da proposta sobre o Setor Regulado: Indicador de Prestação de Informações, Indicador de Obrigações para Exercício de Atividades, Indicador de Infraestrutura e Indicador de Recursos Humanos.

a) Indicador de Prestação de Informações:

O objetivo da proposta de RDC é estabelecer provisões de aditivos alimentares e coadjuvantes de tecnologia para leite em pó, não definindo critérios relativos à documentação.

Desta forma, o descritor que melhor reflete os efeitos da proposta para este indicador é: *Não altera os processos ligados à obrigação de produção, guarda, e envio de informações à autoridade sanitária, ou obrigações de prestação de informações a terceiros.*

b) Obrigações para o Exercício de Atividades:

O objetivo da proposta de RDC é estabelecer provisões de aditivos alimentares e coadjuvantes de tecnologia para leite em pó, categorias estas que já são dispensadas de registro na Anvisa.

Desta forma, o descritor que melhor reflete os efeitos da proposta para este indicador é: *Não altera obrigações relacionadas ao exercício de atividades tais como licenças, concessões, permissões ou autorizações.*

c) Infraestrutura:

O objetivo da proposta de RDC é estabelecer provisões de aditivos alimentares e coadjuvantes de tecnologia para leite em pó, não definindo critérios relativos à sua manipulação ou fabricação.

Desta forma, o descritor que melhor reflete os efeitos da proposta para este indicador é: *Não altera a necessidade de infraestrutura específica para atendimento do regulamento.*

d) Recursos Humanos:

O objetivo da proposta de RDC é tão somente estabelecer provisões de aditivos alimentares e coadjuvantes de tecnologia para leite em pó, não definindo, por exemplo, critérios relativos à sua manipulação ou fabricação.

Desta forma, o descritor que melhor reflete os efeitos da proposta para este indicador é: *Não altera a necessidade de alocação de RH no desenvolvimento de atividades relacionadas ao cumprimento da regulamentação.*

Para facilitar a visualização do Impacto Regulatório obtido pela análise dentro das faixas de escores da dimensão estudada, foi construído um painel o qual representa graficamente o *locus* do impacto da proposta normativa sobre as empresas e um semáforo de visualização que representa os impactos por indicador.

Tabela 2: Painel de Impactos sobre o Setor Regulado

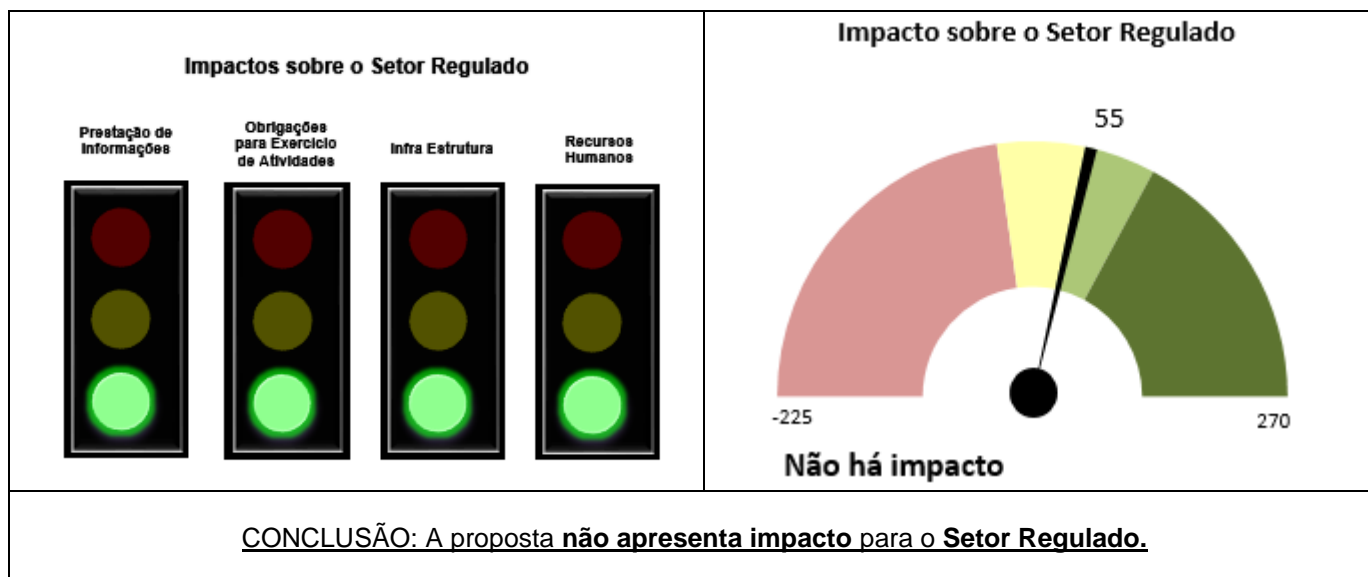

4.2 Impactos para a Anvisa:

Para esta dimensão de análise, foram estabelecidos quatro indicadores para fins de avaliação dos impactos esperados da proposta sobre a Anvisa: Indicador de Despesas Gerais, Indicador de Infraestrutura, Indicador de Recursos Humanos e Indicador de Arrecadação.

a) Custos ou despesas gerais:

O objetivo da proposta de RDC é tão somente estabelecer provisões de aditivos alimentares e coadjuvantes de tecnologia para leite em pó.

Desta forma, o descritor que melhor reflete os efeitos da proposta para este indicador é: *Não há tendência de alterar as despesas com diárias, passagens e/ou Despesas de Custeio.*

b) Infraestrutura de TI:

O objetivo da proposta de RDC é tão somente estabelecer provisões de aditivos alimentares e coadjuvantes de tecnologia para leite em pó.

Desta forma, o descritor que melhor reflete os efeitos da proposta para este indicador é: *Não há tendência de alterar a necessidade de infraestrutura TI (software, hardware ou qualquer outra estrutura diretamente relacionada a TI).*

c) Infraestrutura física (exceto TI):

O objetivo da proposta de RDC é tão somente estabelecer provisões de aditivos alimentares e coadjuvantes de tecnologia para leite em pó.

Desta forma, o descritor que melhor reflete os efeitos da proposta para este indicador é: *Não há tendência de alterar a necessidade de infraestrutura física (exceto TI).*

d) Recursos Humanos:

O objetivo da proposta de RDC é tão somente estabelecer provisões de aditivos alimentares e coadjuvantes de tecnologia para leite em pó, e a atividade de fiscalização do mercado para o cumprimento da nova legislação é responsabilidade legal da Agência, já estabelecida desde sua criação.

Desta forma, o descritor que melhor reflete os efeitos da proposta para este indicador é: *Não altera a necessidade de RH para as atividades relacionadas a fiscalização e monitoramento das ações decorrentes da regulação.*

e) Arrecadação:

O objetivo da proposta de RDC é tão somente estabelecer provisões de aditivos alimentares e coadjuvantes de tecnologia para leite em pó, não definindo novos critérios/processos que impliquem pagamento de taxas.

Desta forma, o descritor que melhor reflete os efeitos da proposta para este indicador é: *Não há tendência de alterar a arrecadação de taxas.*

Para facilitar a visualização do Impacto Regulatório obtido pela análise dentro das faixas de escores da dimensão estudada, foi construído um painel o qual representa graficamente o *locus* do impacto da proposta normativa sobre a Anvisa e um semáforo de visualização que representa os impactos por indicador.

Tabela 3: Painel de Impactos sobre a Anvisa

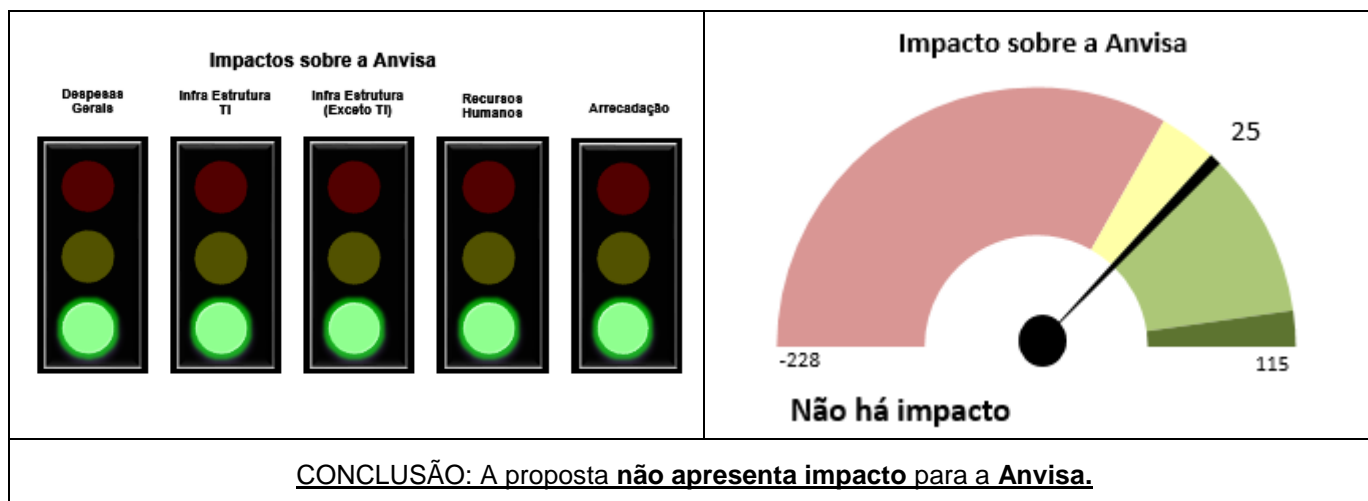

4.3 Impactos para o Sistema Nacional de Vigilância Sanitária - SNVS:

Para esta dimensão de análise, foram estabelecidos quatro indicadores para fins de avaliação dos impactos esperados da proposta sobre os demais entes do SNVS: Indicador de Despesas Gerais, Indicador de Infraestrutura e Indicador de Recursos Humanos.

a) Custos ou despesas gerais:

O objetivo da proposta de RDC é tão somente estabelecer provisões de aditivos alimentares e coadjuvantes de tecnologia para leite em pó. Ademais, a atividade de fiscalização do mercado feita pelo SNVS para o cumprimento da nova legislação já faz parte das atribuições dos entes do SNVS.

Desta forma, o descritor que melhor reflete os efeitos da proposta para este indicador é: *Não altera a despesa com diárias, passagens, material de consumo, serviços de terceiros e gastos com obras de conservação.*

b) Infraestrutura:

O objetivo da proposta de RDC é tão somente estabelecer provisões de aditivos alimentares e coadjuvantes de tecnologia para leite em pó.

Desta forma, o descritor que melhor reflete os efeitos da proposta para este indicador é: *Não altera a necessidade de infraestrutura específica para atendimento do regulamento.*

c) Recursos Humanos:

O objetivo da proposta de RDC é tão somente estabelecer provisões de aditivos alimentares e coadjuvantes de tecnologia para leite em pó. Ademais, a atividade de fiscalização do mercado feita pelo SNVS para o cumprimento da nova legislação já faz parte das atribuições dos entes do SNVS.

Desta forma, o descritor que melhor reflete os efeitos da proposta para este indicador é: *Não altera a necessidade de RH para as atividades relacionadas a fiscalização e monitoramento das ações decorrentes da regulação.*

Para facilitar a visualização do Impacto Regulatório obtido pela análise dentro das faixas de escores da dimensão estudada, foi construído um painel o qual representa graficamente o *locus* do impacto da proposta normativa sobre o SNVS e um semáforo de visualização que representa os impactos por indicador.

Tabela 4: Painel de Impactos sobre o SNVS

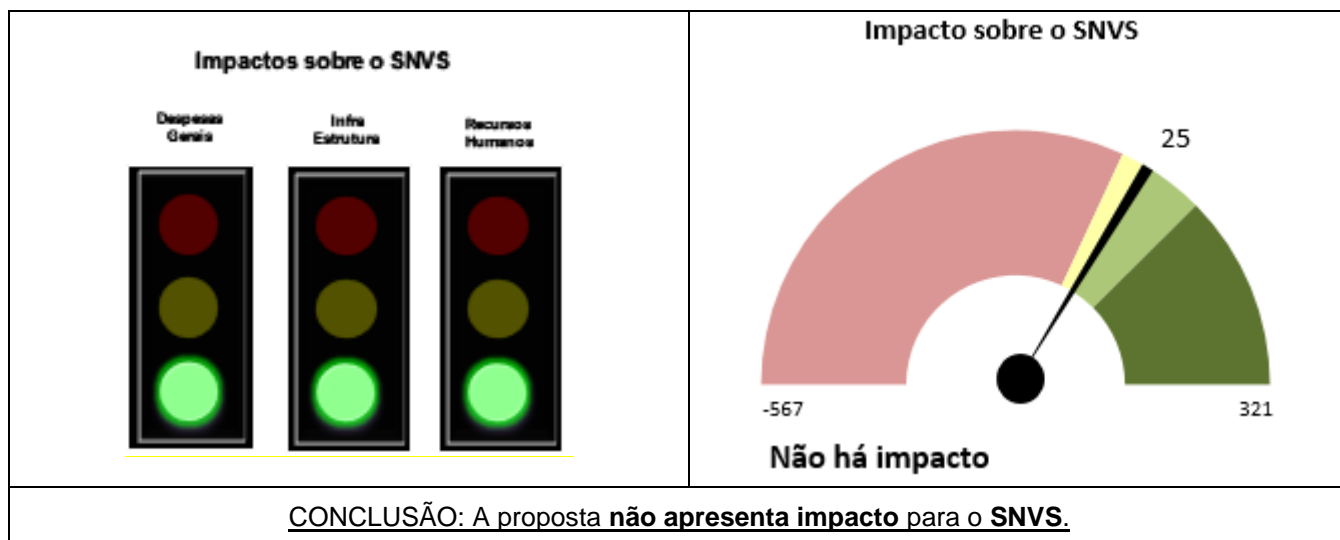

4.4 Impactos para o Cidadão:

Para esta dimensão de análise, foram estabelecidos quatro indicadores para fins de avaliação dos impactos esperados da proposta sobre o cidadão: Indicador de Disponibilidade, Indicador de Nível de Informação, Indicador de Rotina, Indicador de Preços e Indicador de Risco Sanitário.

a) Disponibilidade:

O objetivo da proposta de RDC é tão somente estabelecer provisões de aditivos alimentares e coadjuvantes de tecnologia para leite em pó.

Desta forma, o descritor que melhor reflete os efeitos da proposta para este indicador é: *Não altera a disponibilidade e variedade de bens e serviços para os cidadãos.*

b) Nível de Informação e/ou requisitos de qualidade e segurança:

O objetivo da proposta de RDC é tão somente estabelecer provisões de aditivos alimentares e coadjuvantes de tecnologia para leite em pó, não estabelecendo, por exemplo, quaisquer requisitos relativos à rotulagem ou outras formas de publicidade dos alimentos.

Desta forma, o descritor que melhor reflete os efeitos da proposta para este indicador é: *Não altera o nível de informação para os bens e serviços disponíveis para o cidadão.*

c) Rotina:

O objetivo da proposta de RDC é tão somente estabelecer provisões de aditivos alimentares e coadjuvantes de tecnologia para leite em pó.

Desta forma, o descritor que melhor reflete os efeitos da proposta para este indicador é: *Não altera a rotina.*

d) Preços de bens e serviços:

As alterações das provisões de aditivos alimentares não impactam significativamente nos preços dos produtos finais.

Desta forma, o descritor que melhor reflete os efeitos da proposta para este indicador é: *Não altera os preços de bens e serviços para os cidadãos.*

e) Risco Sanitário:

Uma das alterações propostas pela RDC é a exclusão do aditivo alimentar que contém alumínio, um metal cuja exposição alimentar é considerada preocupante em nível mundial.

Desta forma, o descritor que melhor reflete os efeitos da proposta para este indicador é: *Diminui/Elimina a exposição da população à evento danoso não catastrófico.*

Para facilitar a visualização do Impacto Regulatório obtido pela análise dentro das faixas de escores da dimensão estudada, foi construído um painel o qual representa graficamente o *locus* do impacto da proposta normativa sobre os cidadãos e um semáforo de visualização que representa os impactos por indicador.

Tabela 5: Painel de Impactos sobre os Cidadãos

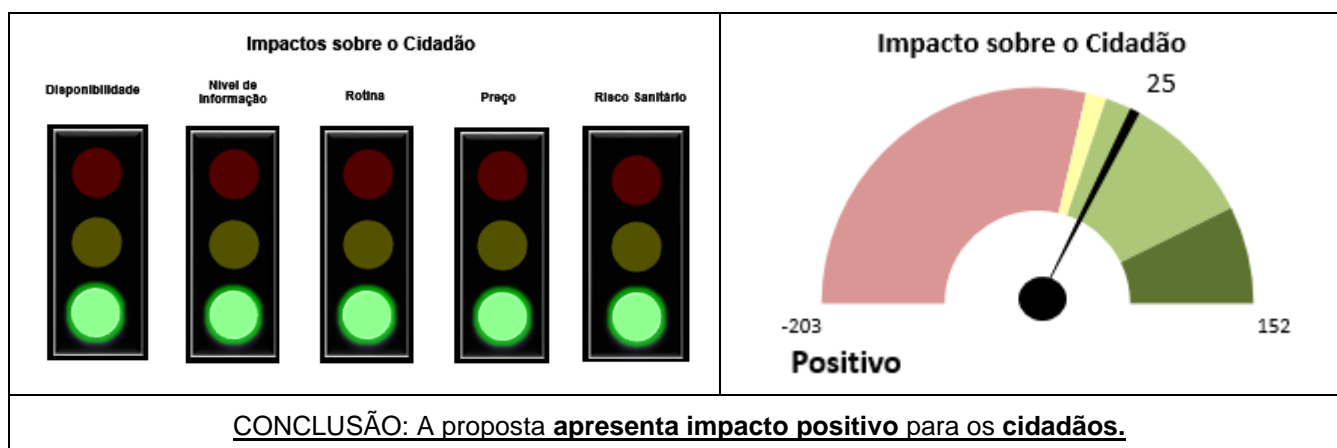

4.5 Outros impactos:

A proposta tem o potencial de impactar:	Sim/Não	Efeitos Positivos:	Efeitos Negativos:
Micro e pequenas empresas?	não	-	-
Sistema Único de Saúde?	não	-	-
Populações vulneráveis?	sim	Redução da exposição do público infantil ao alumínio, metal considerado de preocupação toxicológica mundial.	Não observado.
Outros órgãos da administração pública?	sim	O Ministério da Agricultura, Pecuária e Abastecimento será afetado, uma vez que o produto leite em pó é de competência deste ministério. A ele compete internalizar os padrões de identidade e qualidade do produto, enquanto que à Anvisa compete internalizar as provisões de aditivos para a categoria.	O Ministério da Agricultura, Pecuária e Abastecimento será afetado, uma vez que o produto leite em pó é de competência deste ministério. A ele compete internalizar os padrões de identidade e qualidade do produto, enquanto que à Anvisa compete internalizar as provisões de aditivos para a categoria.
Políticas públicas?	não	-	-
Comércio Exterior?	sim	Facilidade no comércio de produtos entre os Estados Parte do MERCOSUL.	Não observado.
Meio ambiente?	não	-	-
Outros grupos?	não	-	-

5. Plano de Implantação da Proposta:

Prazo inicial previsto de 12 meses para adequação. O prazo parece ser suficiente, considerando que há necessidade de realização de testes para avaliar o impacto da substituição dos aditivos na qualidade dos produtos finais.

6. Monitoramento e avaliação:

Não há previsão de indicador de monitoramento do desempenho da proposta. Justificativa: Não há necessidade de construção de indicadores para esta proposta, considerando que a RDC somente estabelece provisões de aditivos alimentares e coadjuvantes de tecnologia para leite em pó.

7. Encaminhamentos:

Encaminhe-se ao Gerente-Geral ou Equivalente para análise da AIR 1 e minuta de ato normativo.

Data ____/____/____.

Assinatura do Respondente _____.

De acordo. Encaminhe-se ao Diretor Relator para análise da AIR 1 e minuta de ato normativo.

Data ____/____/____.

Assinatura do Gerente-Geral ou Equivalente _____.

De acordo. Encaminhe-se à Procuradoria para análise jurídica da minuta de ato normativo.

Data ____/____/____.

Assinatura do Diretor Relator _____.

APÊNDICE Painel de Impactos

Grupos Afetados

SETOR REGULADO

Nesta dimensão avaliam-se os efeitos da proposta de atuação regulatória sobre as empresas (Setor Regulado).

Indicadores



Prestação de Informações



Exercício de Atividades



Infraestrutura



Recursos Humanos

impacto por grupos afetados

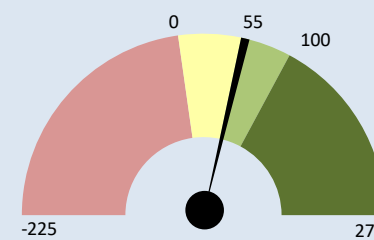

Pontuação: Mínimo: -225
Máximo: 270
Status Quo: 55

55

Não há impacto

ANVISA

Nesta dimensão avaliam-se os efeitos da proposta de atuação regulatória sobre a Agência Nacional de Vigilância Sanitária (ANVISA).



Despesas Gerais



Infraestrutura TI



Infraestrutura Física



Recursos Humanos



Arrecadação

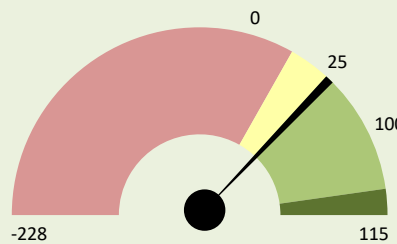

Pontuação: Mínimo: -228
Máximo: 115
Status Quo: 25

25

Não há impacto

SNVS*

Nesta dimensão avaliam-se os efeitos da proposta de atuação regulatória sobre o Sistema Nacional de Vigilância Sanitária (SNVS), exceto Anvisa.



Despesas Gerais



Infraestrutura



Recursos Humanos

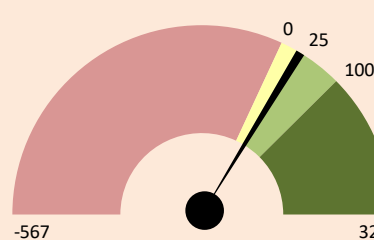

Pontuação: Mínimo: -567
Máximo: 321
Status Quo: 25

25

Não há impacto

CIDADÃO

Nesta dimensão de análise, avaliam-se os efeitos da proposta de atuação regulatória sobre os cidadãos.



Disponibilidade



Nível de Informação



Rotina



Preços



Risco Sanitário

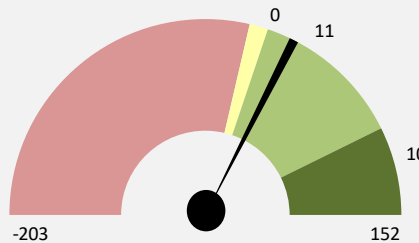

Pontuação: Mínimo: -203
Máximo: 152
Status Quo: 11

25

Positivo