



ANVISA

Agência Nacional de Vigilância Sanitária

Relatório de Mapeamento de Impactos – REMAI

Gerência-Geral de Medicamentos e Produtos Biológicos - GGMED

Assunto da Regulamentação: Proposta de regulamentação que estabelece o prazo para a renovação do registro de medicamentos, não superior a 10 (dez) anos.

Processo: 25351.644483/2014-80

Área Responsável pela Proposta: Gerência-Geral de Medicamentos e Produtos Biológicos - GGMED

Copyright©2019. Agência Nacional de Vigilância Sanitária.

Diretor-Presidente

William Dib

Diretores

Alessandra Bastos Soares

Fernando Mendes Garcia Neto

Renato Alencar Porto

Área Responsável pelas Informações:

Gerência-Geral de Medicamentos e Produtos Biológicos - GG MED

Área Responsável pelo Modelo e Estrutura do REMAI:

Gerência-Geral de Regulamentação e Boas Práticas Regulatórias - GGREG

Sumário

1. Considerações Metodológicas:.....	4
2. Definição do Problema:	5
3. Objetivos da Intervenção Regulatória:.....	5
4. Análise de Impacto da Proposta:.....	5
4.1 Impactos para o Setor Regulado:	5
4.2 Impactos para a Anvisa:	6
4.3 Impactos para o Sistema Nacional de Vigilância Sanitária - SNVS:.....	7
4.4 Impactos para o Cidadão:.....	8
4.5 Outros impactos:.....	9
5. Plano de Implantação da Proposta:.....	9
6. Monitoramento e avaliação:.....	10
APÊNDICE.....	11

1. Considerações Metodológicas:

A Análise de Impacto Regulatório (AIR) pode ser definida como um processo de gestão regulatória baseado em evidências, com foco em resultados, composto por um conjunto de ferramentas, procedimentos e métodos, consistentes e flexíveis, para instrução, coleta e análise de dados, destinado a subsidiar a tomada de decisão. Em termos práticos, a AIR se inicia com a identificação e análise do problema e definição dos objetivos pretendidos com as medidas regulatórias propostas, extraídas do Formulário de Iniciativa.

Este Relatório de Mapeamento de Impacto (REMAI) tem o objetivo de apresentar de forma estruturada, com metodologia reconhecida e com resultados conclusivos, o mapeamento de impactos de uma proposta de atuação da ANVISA em grupos potencialmente afetados – Setor Regulado, ANVISA, Sistema Nacional de Vigilância Sanitária (SNVS) e Cidadão. Importante salientar que o REMAI avalia os impactos diretos relacionados a alguns indicadores¹ representados pelo modelo e não pretende tratar exaustivamente todos os impactos diretos e indiretos esperados com a proposta. Seu propósito, portanto, é de auxiliar os tomadores de decisão em situações nas quais é necessário identificar prioridades, considerando, ao mesmo tempo, diversos aspectos.

O REMAI foi desenvolvido a partir de alguns conceitos e elementos do Método MACBETH (*Measuring Attractiveness by a Categorical Based Evaluation Technique*) de Apoio Multicritério à Decisão (AMD). A AMD permite que a decisão seja pautada com base em critérios considerados relevantes para o problema em questão e o método MACBETH propõe a obtenção de escalas normalizadas e coerentes a partir de julgamentos semânticos que avaliam os diferentes graus de atratividade das alternativas e dos critérios utilizados na avaliação.

Após as escolhas dos descritores que melhor reflitam os impactos previstos pela proposta para cada critério avaliado, o modelo desenvolvido calcula escores, possibilitando a classificação dos impactos nos grupos afetados conforme descrito na Tabela 1.

Tabela 1: Classificação do impacto nos grupos avaliados.

Classificação do Impacto	Descrição
Impacto Negativo	A proposta apresenta repercussão negativa para os agentes afetados. Espera-se que os agentes afetados ofereçam resistência à proposta.
Impacto Negativo Tolerável	A proposta apresenta repercussão negativa para os agentes afetados. Porém, espera-se que os agentes afetados não ofereçam resistência à proposta.
Sem Impacto	A proposta não apresenta impacto sobre o agente avaliado. Espera-se que os agentes avaliados sejam indiferentes à proposta.
Impacto Positivo	A proposta apresenta repercussão positiva para os agentes afetados. Espera-se que os agentes afetados apoiem a proposta.

A classificação do impacto sobre os agentes afetados permite a comparação de uma medida regulatória com o *Status Quo*², bem como permite a identificação dos principais elementos da proposta que oferecem impactos à sociedade e, desta maneira, pode indicar medidas de mitigação.

O REMAI será preenchido com as informações prestadas no Formulário de Análise de Impacto Regulatório Nível 1. A área proponente escolhe as opções que melhor representam os impactos previstos pela proposta para cada critério avaliado. O resultado do Painel de Impactos reflete as opções selecionadas e justificadas pela área proponente. O item 2 deste relatório será preenchido com base nas informações prestadas pela área proponente no Formulário de Iniciativa.

¹ Os indicadores que compõem o modelo, bem como seus respectivos descritores, encontram-se no apêndice deste relatório.

² A expressão *status quo* refere-se ao estado atual de uma situação. Representa a alternativa de "não agir" em uma situação regulatória.

2. Definição do Problema:

Publicação da Lei 13.097/2015.

3. Objetivos da Intervenção Regulatória:

Regulamentar novos prazos e critérios para renovação e notificação de medicamentos.

4. Análise de Impacto da Proposta:

4.1 Impactos para o Setor Regulado:

Entende-se por Setor Regulado: *medicamentos*.

Para esta dimensão de análise, foram estabelecidos quatro indicadores para fins de avaliação dos impactos esperados da proposta sobre o Setor Regulado: Indicador de Prestação de Informações, Indicador de Obrigações para Exercício de Atividades, Indicador de Infraestrutura e Indicador de Recursos Humanos.

a) Indicador de Prestação de Informações (notificação, guarda de informações, documentação exigida, etc.):

A proposta simplifica o processo de renovação de registro.

Desta forma, o descritor que melhor reflete os efeitos da proposta para este indicador é: *Não altera os processos ligados à obrigação de produção, guarda, e envio de informações à autoridade sanitária, ou obrigações de prestação de informações a terceiros.*

b) Obrigações para o Exercício de Atividades (licenças, concessões, permissões ou autorizações):

A proposta não interfere nesse segmento.

Desta forma, o descritor que melhor reflete os efeitos da proposta para este indicador é: *Não altera obrigações relacionadas ao exercício de atividades tais como licenças, concessões, permissões ou autorizações.*

c) Infraestrutura:

A proposta simplifica o processo de renovação de registro, não criando nenhuma necessidade de infraestrutura específica.

Desta forma, o descritor que melhor reflete os efeitos da proposta para este indicador é: *Não altera a necessidade de infraestrutura específica para atendimento do regulamento.*

d) Recursos Humanos:

A proposta exige que se monitore os prazos diferenciados para a renovação e notificação de medicamentos.

Dois descritores foram marcados para este indicador: *Não altera a necessidade de alocação de RH no desenvolvimento de atividades relacionadas ao cumprimento da regulamentação. - Aumenta a necessidade de alocação de RH, exigindo capacitação dos funcionários para o cumprimento da regulamentação, não exigindo expansão do quadro de empregados.*

Para facilitar a visualização do Impacto Regulatório obtido pela análise dentro das faixas de escores da dimensão estudada, foi construído um painel o qual representa graficamente o *locus* do impacto da proposta normativa sobre as empresas e um semáforo de visualização que representa os impactos por indicador.

Tabela 2: Painel de Impactos sobre o Setor Regulado

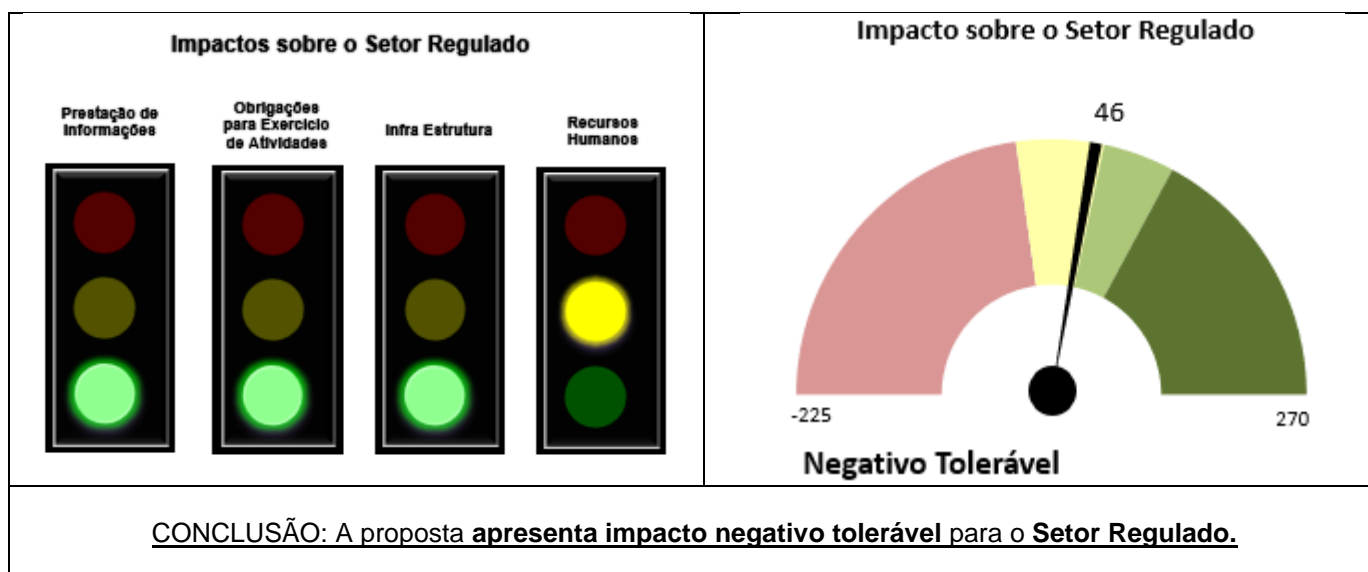

4.2 Impactos para a Anvisa:

Para esta dimensão de análise, foram estabelecidos quatro indicadores para fins de avaliação dos impactos esperados da proposta sobre a Anvisa: Indicador de Despesas Gerais, Indicador de Infraestrutura, Indicador de Recursos Humanos e Indicador de Arrecadação.

a) Custos ou despesas gerais (diárias, passagens e/ou despesas de custeio):

A proposta não interfere nesse segmento.

Desta forma, o descritor que melhor reflete os efeitos da proposta para este indicador é: *Não há tendência de alterar as despesas com diárias, passagens e/ou Despesas de Custeio.*

b) Infraestrutura de TI:

Pela proposta, há necessidade de se monitorar prazos diferenciados para renovação de registro.

Desta forma, o descritor que melhor reflete os efeitos da proposta para este indicador é: *Há tendência de aumentar a necessidade de infraestrutura TI (software, hardware ou qualquer outra estrutura diretamente relacionada a TI).*

c) Infraestrutura física (exceto TI):

A proposta não altera essa necessidade.

Desta forma, o descritor que melhor reflete os efeitos da proposta para este indicador é: *Não há tendência de alterar a necessidade de infraestrutura física (exceto TI).*

d) Recursos Humanos:

A proposta simplifica o processo de renovação de registro e notificação de medicamentos.

Desta forma, o descritor que melhor reflete os efeitos da proposta para este indicador é: *Não altera a necessidade de RH para as atividades relacionadas a fiscalização e monitoramento das ações decorrentes da regulação.*

e) Arrecadação:

A proposta amplia o prazo para renovação de registro e notificação de medicamentos em até 10 anos.

Desta forma, o descritor que melhor reflete os efeitos da proposta para este indicador é: *Há tendência de reduzir a arrecadação de taxas.*

Para facilitar a visualização do Impacto Regulatório obtido pela análise dentro das faixas de escores da dimensão estudada, foi construído um painel o qual representa graficamente o *locus* do impacto da proposta normativa sobre a Anvisa e um semáforo de visualização que representa os impactos por indicador.

Tabela 3: Painel de Impactos sobre a Anvisa

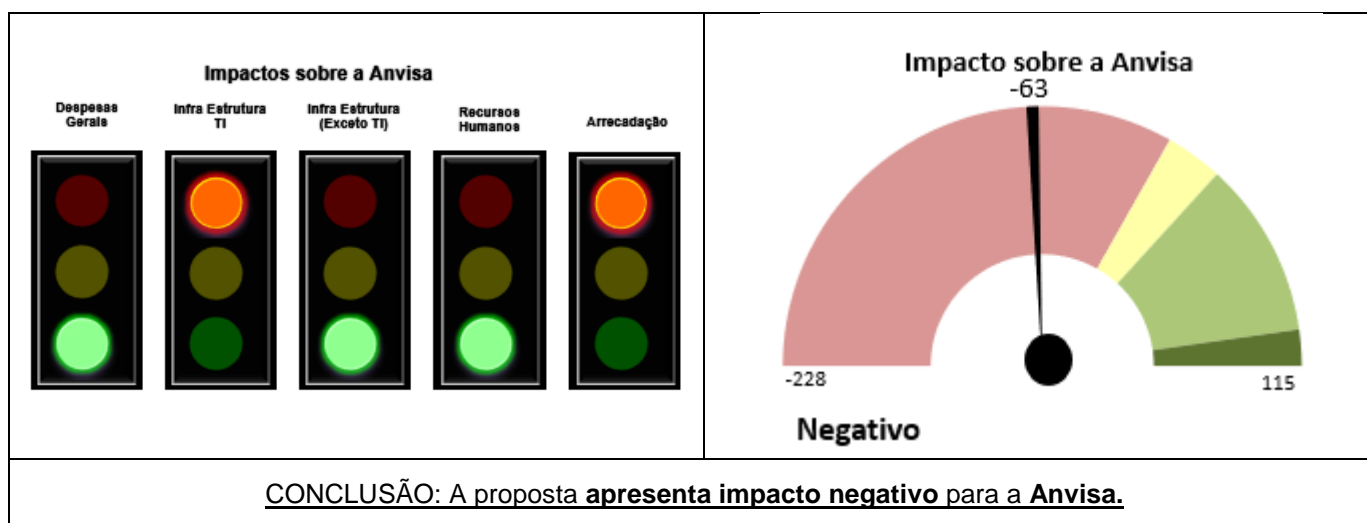

4.3 Impactos para o Sistema Nacional de Vigilância Sanitária - SNVS:

Para esta dimensão de análise, foram estabelecidos quatro indicadores para fins de avaliação dos impactos esperados da proposta sobre os demais entes do SNVS: Indicador de Despesas Gerais, Indicador de Infraestrutura e Indicador de Recursos Humanos.

a) Custos ou despesas gerais (despesas com diárias, passagens, material de consumo, serviços de terceiros e de manutenção):

A proposta não altera esse segmento

Desta forma, o descritor que melhor reflete os efeitos da proposta para este indicador é: *Não altera a despesa com diárias, passagens, material de consumo, serviços de terceiros e gastos com obras de conservação.*

b) Infraestrutura:

A proposta não altera esse segmento

Desta forma, o descritor que melhor reflete os efeitos da proposta para este indicador é: *Não altera a necessidade de infraestrutura específica para atendimento do regulamento.*

c) Recursos Humanos:

A proposta não altera esse segmento

Desta forma, o descritor que melhor reflete os efeitos da proposta para este indicador é: *Não altera a necessidade de RH para as atividades relacionadas a fiscalização e monitoramento das ações decorrentes da regulação.*

Para facilitar a visualização do Impacto Regulatório obtido pela análise dentro das faixas de escores da dimensão estudada, foi construído um painel o qual representa graficamente o *locus* do impacto da proposta normativa sobre o SNVS e um semáforo de visualização que representa os impactos por indicador.

Tabela 4: Painel de Impactos sobre o SNVS

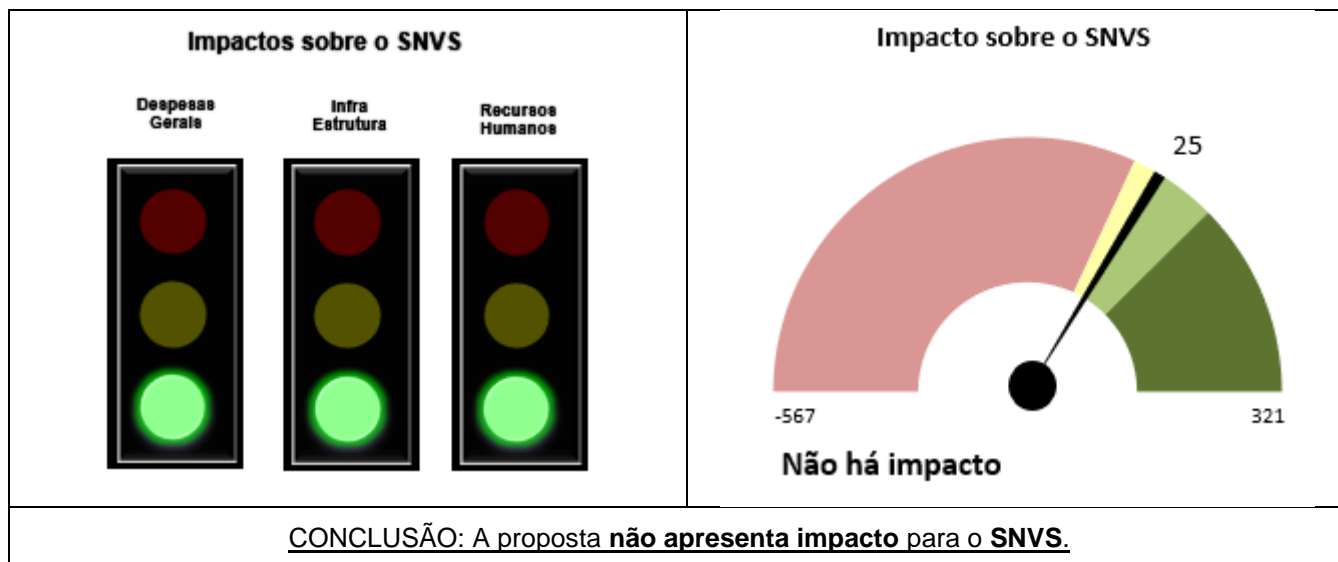

4.4 Impactos para o Cidadão:

Para esta dimensão de análise, foram estabelecidos quatro indicadores para fins de avaliação dos impactos esperados da proposta sobre o cidadão: Indicador de Disponibilidade, Indicador de Nível de Informação, Indicador de Rotina, Indicador de Preços e Indicador de Risco Sanitário.

a) Disponibilidade e variedade de bens e serviços:

A proposta não altera esse segmento

Desta forma, o descritor que melhor reflete os efeitos da proposta para este indicador é: *Não altera a disponibilidade e variedade de bens e serviços para os cidadãos.*

b) Nível de Informação disponível ao cidadão:

A proposta não altera esse segmento

Desta forma, o descritor que melhor reflete os efeitos da proposta para este indicador é: *Não altera o nível de informação para os bens e serviços disponíveis para o cidadão.*

c) Rotina para ter acesso a bens e serviços:

A proposta não altera esse segmento

Desta forma, o descritor que melhor reflete os efeitos da proposta para este indicador é: *Não altera a rotina.*

d) Preços de bens e serviços:

A proposta não altera esse segmento

Desta forma, o descritor que melhor reflete os efeitos da proposta para este indicador é: *Não altera os preços de bens e serviços para os cidadãos.*

e) Risco Sanitário envolvido no acesso a bens e serviços:

A proposta não altera esse segmento

Desta forma, o descritor que melhor reflete os efeitos da proposta para este indicador é: *Não altera o risco sanitário relacionado ao consumo de bens e serviços.*

Para facilitar a visualização do Impacto Regulatório obtido pela análise dentro das faixas de escores da dimensão estudada, foi construído um painel o qual representa graficamente o *locus* do impacto da proposta normativa sobre os cidadãos e um semáforo de visualização que representa os impactos por indicador.

Tabela 5: Painel de Impactos sobre os Cidadãos

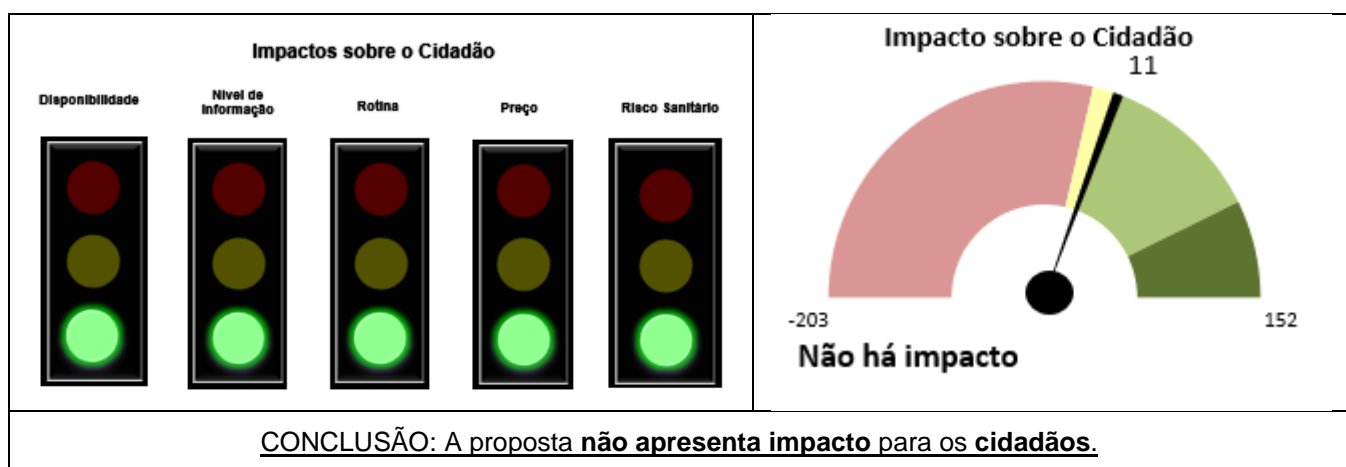

4.5 Outros impactos:

A proposta tem o potencial de impactar:	Sim/Não	Efeitos Positivos:	Efeitos Negativos:
Micro e pequenas empresas?	não	-	-
Sistema Único de Saúde?	não	-	-
Populações vulneráveis?	não	-	-
Outros órgãos da administração pública?	não	-	-
Políticas públicas?	não	-	-
Comércio Exterior?	não	-	-
Meio ambiente?	não	-	-
Outros grupos?	não	-	-

5. Plano de Implantação da Proposta:

90 dias. Para adequação de TI da Anvisa.

6. Monitoramento e avaliação:

Não há previsão de indicador de monitoramento do desempenho da proposta. Justificativa: Nesse momento a GGMed entende que a proposta simplifica o processo.

APÊNDICE Painel de Impactos

Grupos Afetados

SETOR REGULADO

Nesta dimensão avaliam-se os efeitos da proposta de atuação regulatória sobre as empresas (Setor Regulado).

Indicadores



Prestação de Informações Exercício de Atividades Infraestrutura Recursos Humanos

impacto por grupos afetados

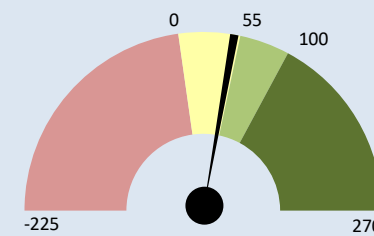

Pontuação: Mínimo: -225
Máximo: 270
Status Quo: 55

46
Negativo Tolerável

ANVISA

Nesta dimensão avaliam-se os efeitos da proposta de atuação regulatória sobre a Agência Nacional de Vigilância Sanitária (ANVISA).

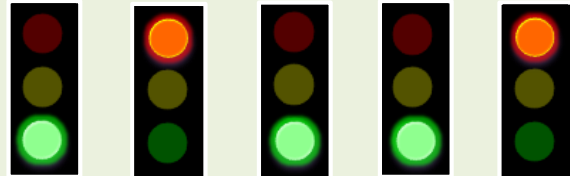

Despesas Gerais Infraestrutura TI Infraestrutura Física Recursos Humanos Arrecadação

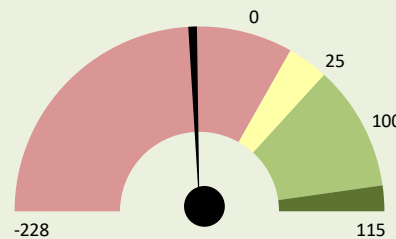

Pontuação: Mínimo: -228
Máximo: 115
Status Quo: 25

-63
Negativo

SNVS*

Nesta dimensão avaliam-se os efeitos da proposta de atuação regulatória sobre o Sistema Nacional de Vigilância Sanitária (SNVS), exceto Anvisa.



Despesas Gerais Infraestrutura Recursos Humanos

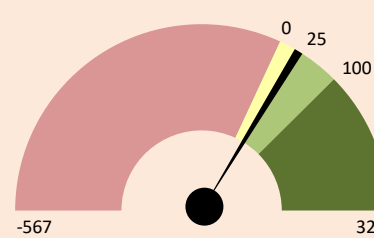

Pontuação: Mínimo: -567
Máximo: 321
Status Quo: 25

25
Não há impacto

CIDADÃO

Nesta dimensão de análise, avaliam-se os efeitos da proposta de atuação regulatória sobre os cidadãos.



Disponibilidade Nível de Informação Rotina Preços Risco Sanitário

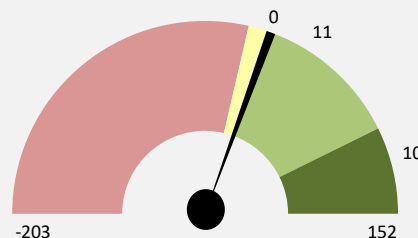

Pontuação: Mínimo: -203
Máximo: 152
Status Quo: 11

11
Não há impacto