

# FLUXOGRAMA PARA PETICIONAMENTO DE DOCUMENTOS JUNTO À CÂMARA DE REGULAÇÃO DO MERCADO DE MEDICAMENTOS - CMED

1º Passo: Acessar o sítio eletrônico da ANVISA ([www.anvisa.gov.br](http://www.anvisa.gov.br)), buscar o item **Peticionamento** (elipse preta localizada na coluna da direita do sítio eletrônico);

2º Passo: o gestor cadastrado pela empresa deverá inserir seus dados (e-mail e senha – indicados por setas na figura a seguir) de acesso ao item Peticionamento Eletrônico e clicar no ícone conectar. (obs: este dado é o mesmo utilizado para peticionamento de documentos para a área de registro).

**ATENÇÃO**

**Autorização de funcionamento deve ser protocolada na Anvisa**

A Unidade de Gestão do Atendimento e Protocolo informa que a partir do dia 1º de janeiro de 2011, a documentação relativa à Autorização de Funcionamento (AFE) e Autorização Especial (AE) de empresas deverá ser protocolada diretamente na sede da Anvisa em Brasília.

Até então, o protocolo desses documentos deveria ser feito na vigilância sanitária local, caso a empresa se localizasse em um dos cinco estados descentralizados: São Paulo, Rio Grande do Sul, Paraná, Santa Catarina e Ceará. Porém, como não havia padronização em âmbito nacional para os procedimentos, o protocolo em locais diferentes vinha gerando desencontro de informações e devoluções de documentos.

Haverá um período de transição de seis meses (até 30 de junho de 2011) para proceder às ações de educação e orientação ao setor regulado. Neste período, também será aceito o protocolo na vigilância sanitária local. A partir do dia 1º de julho de 2011, o protocolo será feito exclusivamente na Anvisa.

A medida faz parte do contexto de implantação da Gestão Eletrônica de Documentos e das diversas iniciativas que estão sendo adotadas na Agência no sentido de modernizar as suas práticas processuais. A medida foi consensuada em uma reunião com representantes dos estados e municípios.

**Identificação**

**E-mail** (do Gestor de Segurança ou Responsável Legal)

**Senha** (do Gestor de Segurança ou Responsável Legal)

[Esqueci minha senha](#)

3º Passo: Posteriormente, na próxima tela o gestor deverá selecionar a empresa pela qual ele irá peticionar o documento, e clicar no ícone conectar.

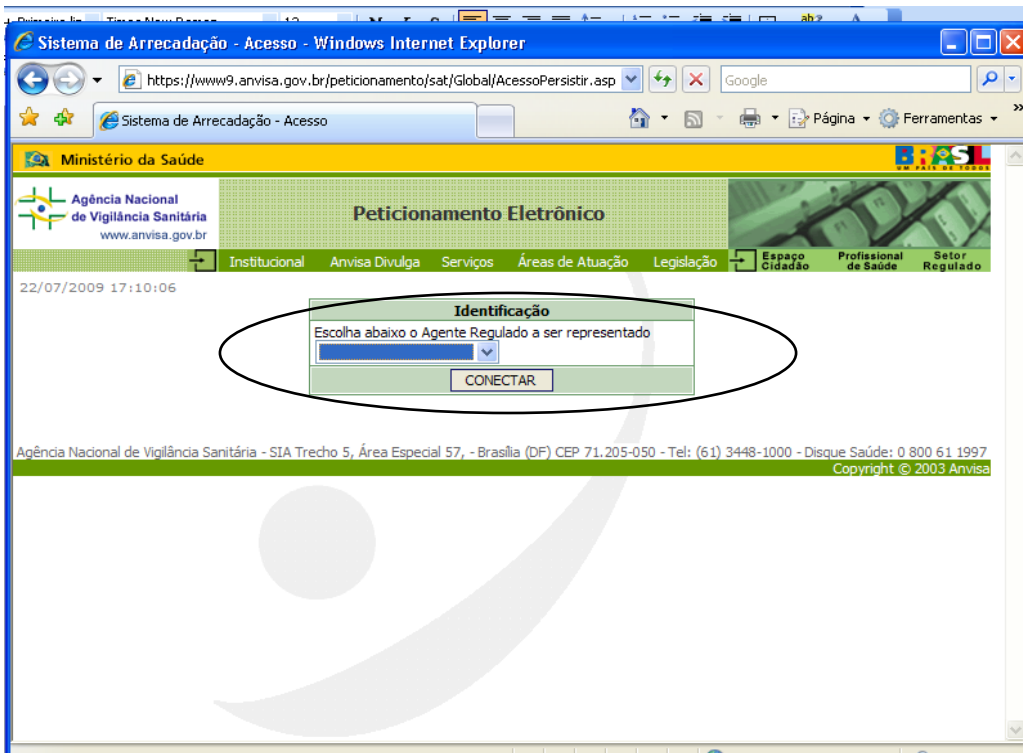

4º Passo: a tela seguinte trará os dados da empresa. Nesta tela o gestor deverá selecionar o botão denominado de **próximo** (elipse preta)

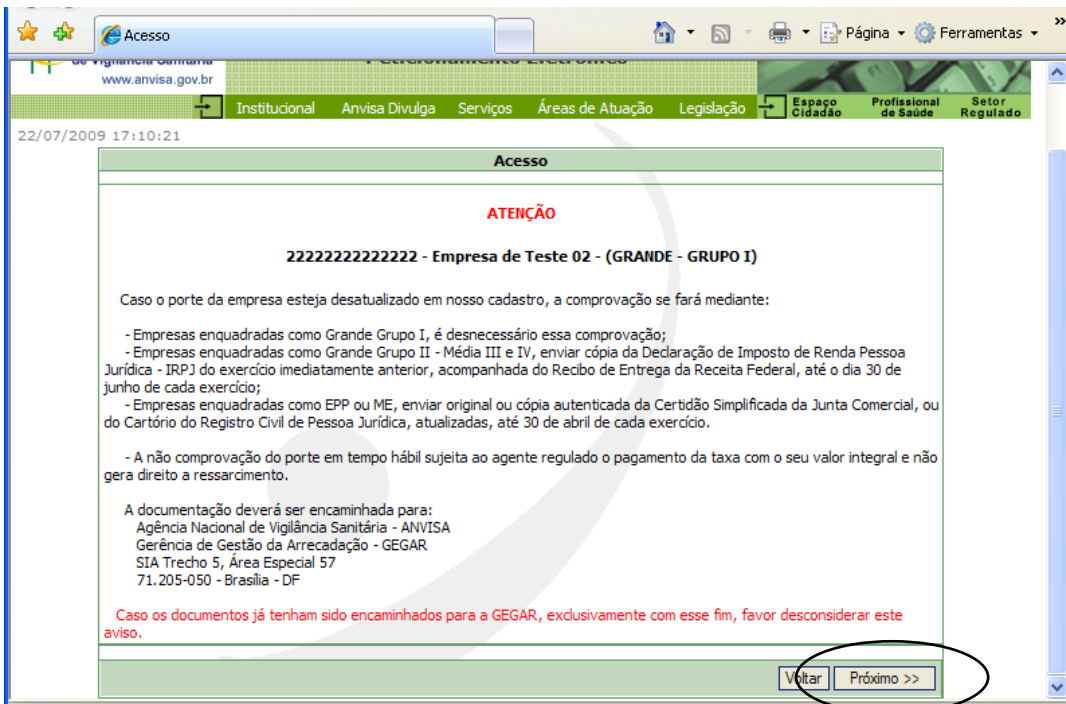

5º Passo: Nesta tela o gestor deverá selecionar a segunda opção: **Peticionamento manual e pagamento de taxa.**

6º Passo: após a seleção da opção Peticionamento manual e pagamento de taxa o gestor deverá selecionar a área **Regulação Econômica** (elipse preta e letras na cor azul) para ter acesso aos assuntos de petição da CMED.

7º Passo: a empresa deverá selecionar um assunto de petição. Como por exemplo, ao posicionar o curso sobre o código 6810, referente a Resposta a Ofício. Em seguida clique em “Confirmar”.

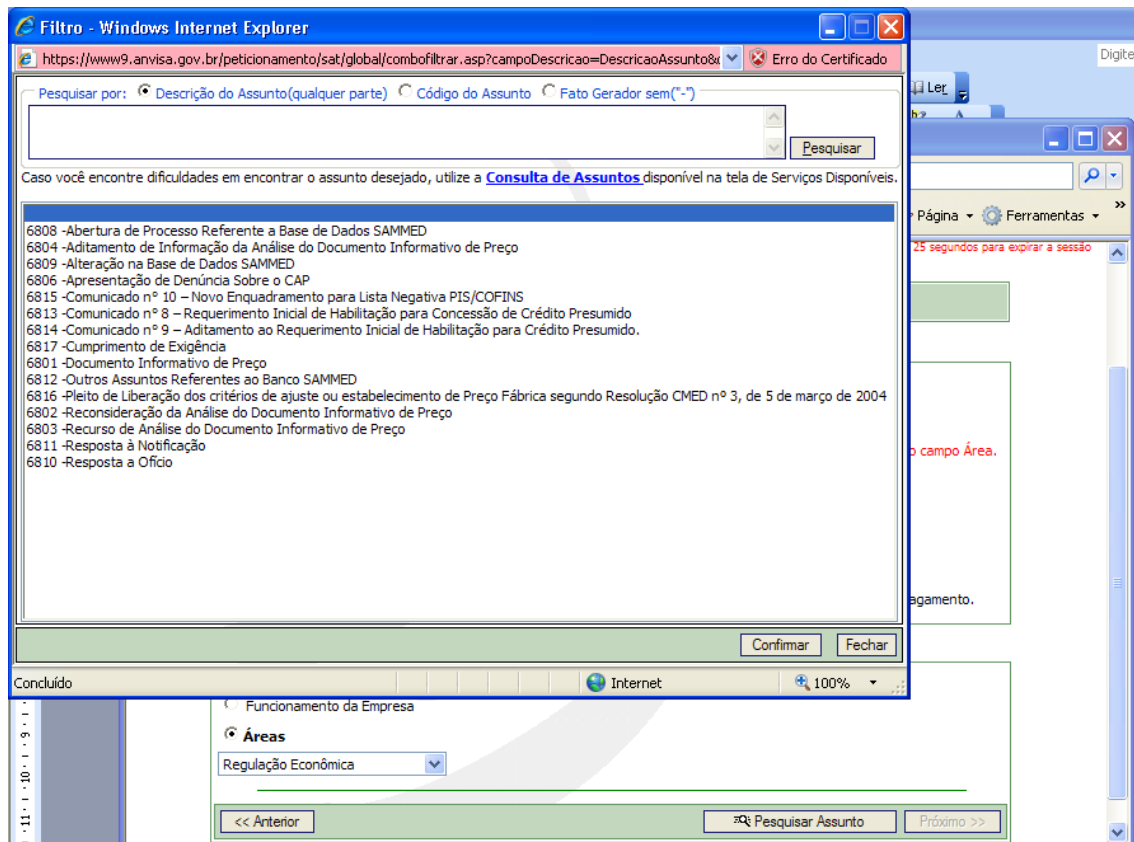

8º Passo: Esta página contém a relação de documentos de instrução bem como a fundamentação legal referente a cada petição. Em seguida clique em “Próximo”.

Ministério da Saúde

Agência Nacional de Vigilância Sanitária  
www.anvisa.gov.br

Peticionamento Eletrônico

Institucional Anvisa Divulga Serviços Áreas de Atuação Legislação Espaço Cidadão Profissional de Saúde Setor Regulado

19/02/2013 09:25:45 Faltam 13 minutos 1 segundo para expirar o acesso

**Empresa de Teste LTDA. (V501)**  
11.111.111/0001-91

**Número da Transação**  
1204112013

**ATENÇÃO**

Guarde o número de transação [1204112013].  
Caso ocorra interrupção de qualquer natureza do preenchimento da petição, a petição poderá ser recuperada e continuada através do link "[Continuação da petição eletrônica para fluxos não concluídos](#)" localizado no Menu do Peticionamento Eletrônico.

**Dados da Guia**

Assunto: <b>6810 -Resposta a Ofício</b>
Fato Gerador: <b>4499</b>
Porte da Empresa: <b>MICRO</b>
Valor da Taxa: <b>RS 0,00</b>

**Relação de Documentos de Instrução**

- 1 - Formulário de Petição devidamente preenchido e assinado
- 2 - Comprovante de Isenção do pagamento da Taxa de Fiscalização de Vigilância Sanitária - GRU Isenta
- 3 - Cópia do Ofício expedido para a Empresa
- 4 - Documentos (ou cópias) comprobatórios solicitados no ofício

**Fundamentação Legal**

- Lei nº 10.742, de 6 de outubro de 2003
- Decreto nº 4.937, de 29 de dezembro de 2003
- Resoluções CVMED
- Comunicados CVMED.

**Informativo**

**Consulte sempre a legislação pertinente para maiores esclarecimentos quanto à documentação. O processo a ser protocolado na ANVISA, deverá possuir, além dos documentos impressos no Peticionamento Eletrônico, os demais Documentos de Instrução exatamente na ordem em que estão relacionados acima.**

9º Passo: Esta página contém o **formulário de petição**, que irá compor A PÁGINA INICIAL DO DOCUMENTO A SER PETICIONADO NA ANVISA. Salve-o para posterior preenchimento e clique em “Próximo”.

Ministério da Saúde

Agência Nacional de Vigilância Sanitária  
www.anvisa.gov.br

**Peticionamento Eletrônico**

Institucional Anvisa Divulga Serviços Áreas de Atuação Legislação Espaço Cidadão Profissional de Saúde Setor Regulado

19/02/2013 09:26:13 Faltam 14 minutos e 52 segundos para expirar a sessão

**Fluxo Manual**

**Nº da Transação: 1204112013**

**Identificação da Empresa**

Razão Social  
**Empresa de Teste LTDA. (VS01)**

CNPJ  
**11.111.111/0001-91**

Assunto  
**6810 - Resposta a Ofício**

**Informativo**

**Formulários**

Status	Formulário
não emitido	<a href="#">Formulário para peticionamento 4</a>

<< Anterior Próximo >> Cancelar

10º Passo: Por fim, as próximas três telas irão direcioná-lo para impressão da ficha de compensação, que deverá ser impressa e anexada ao documento a ser peticionado junto à ANVISA.

Ministério da Saúde

Agência Nacional de Vigilância Sanitária  
www.anvisa.gov.br

**Peticionamento Eletrônico**

Institucional Anvisa Divulga Serviços Áreas de Atuação Legislação Espaço Cidadão Profissional de Saúde Setor Regulado

19/02/2013 09:26:25 Faltam 14 minutos e 56 segundos para expirar a sessão

**Empresa de Teste LTDA. (VS01)**  
**11.111.111/0001-91**

**Número da Transação**  
**1204112013**

**Assinatura de Transação**

Sem Certificado Digital  
 Com Certificado Digital

<< Anterior Próximo >> Cancelar

Ministério da Saúde

Agência Nacional de Vigilância Sanitária  
www.anvisa.gov.br

Peticionamento Eletrônico

Institucional Anvisa Divulga Serviços Áreas de Atuação Legislação Espaço Cidadão Profissional de Saúde Setor Regulado

19/02/2013 09:26:38 Faltam 14 minutos e 59 segundos para expirar a sessão

**Empresa de Teste LTDA. (VS01)**  
11.111.111/0001-91

**Número da Transação**  
1204112013

**Responsável pela Transação**

Tipo  
**PESSOA FÍSICA**

CPF  
**011.866.718-15**

Nome  
**USUÁRIO DE TESTE PETICIONAMENTO**

<< Anterior Próximo >> Cancelar

Ministério da Saúde

Agência Nacional de Vigilância Sanitária  
www.anvisa.gov.br

Peticionamento Eletrônico

Institucional Anvisa Divulga Serviços Áreas de Atuação Legislação Espaço Cidadão Profissional de Saúde Setor Regulado

19/02/2013 09:27:04 Faltam 14 minutos e 47 segundos para expirar a sessão

**Empresa de Teste LTDA. (VS01)**  
11.111.111/0001-91

Existem duas formas de pagamento possíveis: **Débito Direto em conta Corrente e Sistema de Compensação Bancária (boleto)**. A opção desejada deve ser selecionada a partir da barra de opções logo abaixo de cada guia relacionada.

- **Débito Direto em Conta Corrente** (disponível apenas para clientes do Banco do Brasil) - selecionando esta opção será aberto um link com o Banco do Brasil, onde será solicitado o N° da conta corrente a ser debitada e a senha.
- **Sistema de Compensação Bancária (Boleto)** - selecionando esta opção será mostrado um boleto bancário que deverá ser impresso em papel A4 em impressora jato de tinta ou laser.

Escolha a opção de pagamento

Débito em conta  Ficha de Compensação

**Informativo**

 Para impressão dos documentos e conclusão da transação, clique em **CONCLUIR**.

Concluir

Destacamos que os documentos encaminhados de forma errada (código do assunto errado, petição de dois produtos para pedido de preço em um mesmo documento, etc) serão devolvidos para que as empresas realizem o petição de forma correta.

# SOLICITAÇÃO DE PREÇO PARA MEDICAMENTOS

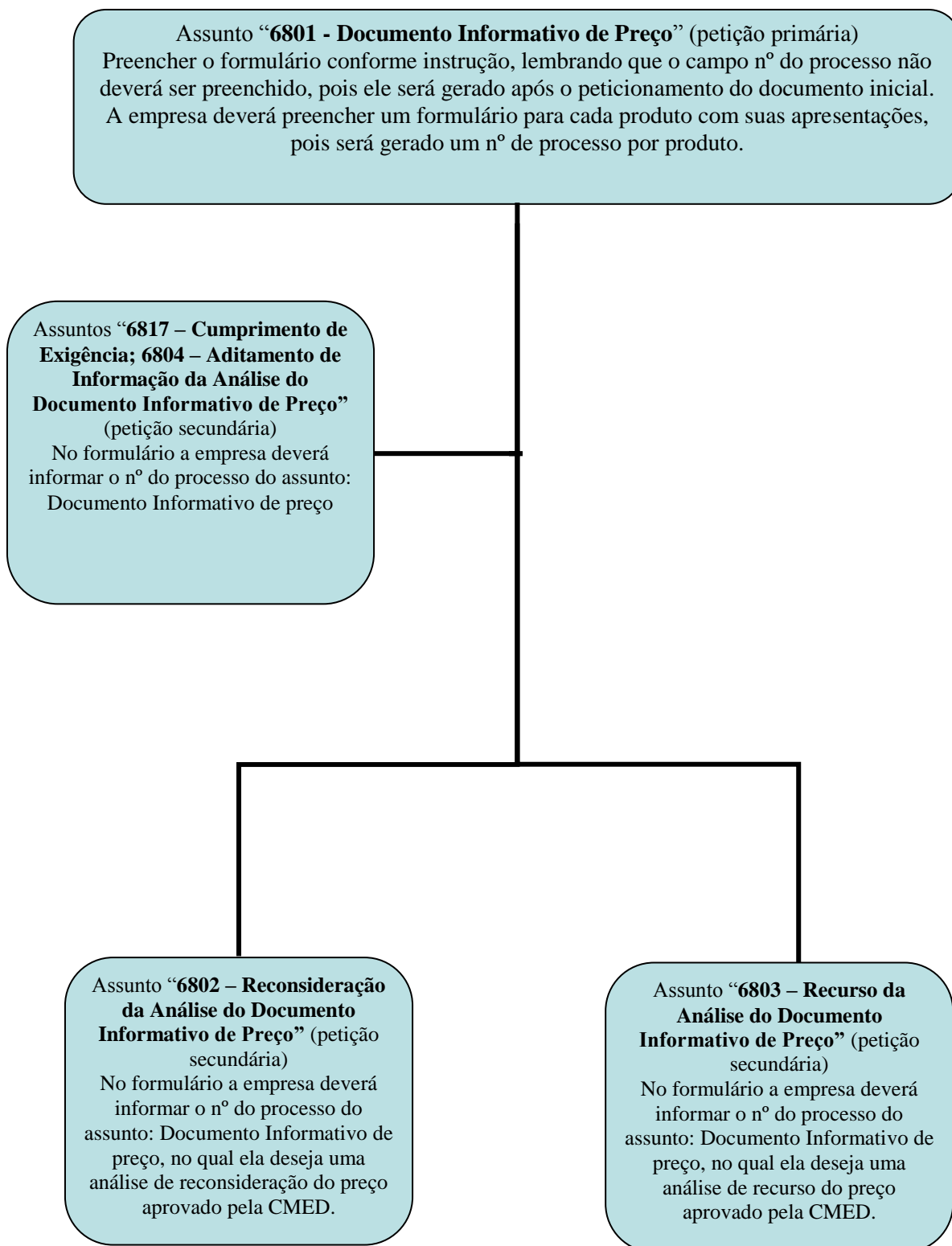

## ASSUNTOS REFERENTES À BASE DE DADOS SAMMED (RELATÓRIO DE COMERCIALIZAÇÃO)

### Assunto: “**6808 – Abertura de Processo referente à Base de Dados SAMMED**”

(petição primária)

Antes de peticionar qualquer solicitação de alteração ou resposta a ofício referente ao Banco SAMMED, a empresa deverá abrir um processo para o Banco de Dados SAMMED referente a um determinado ano (ex: alteração no Banco SAMMED 2009).

Quando solicitada alteração, a empresa deverá observar se já existe o assunto 6808 criado para aquele ano.

### **6812 – Outros Assuntos Referentes à Base de Dados SAMMED (petição secundária)**

A empresa deverá citar no formulário de petição o nº do processo gerado a partir da Abertura de Processo referente à Base de Dados SAMMED

### **6810 – Resposta a Ofício (petição secundária)**

A empresa deverá citar no formulário de petição o nº do processo gerado a partir da Abertura de Processo referente à Base de Dados SAMMED

### **6809 – Alteração na Base de Dados SAMMED (petição secundária)**

A empresa deverá citar no formulário de petição o nº do processo gerado a partir da Abertura de Processo referente à Base de Dados SAMMED